Soumettre une demande à la Fondation McConnell

Exemple de demande et instructions

Février 2022

Nos trois sphères d'intérêts

À la Fondation McConnell, nous finançons des activités qui renvoient à au moins une de nos trois sphères d'intérêts : **Climat**, **Réconciliation** et **Communautés**. Vos activités ou projets doivent non seulement être en adéquation avec nos sphères d'intérêts, ils doivent aussi pouvoir être pertinents à l'échelle nationale et pouvoir changer des systèmes, c'est-à-dire aborder les causes profondes de problèmes complexes.

Innoweave offre un accompagnement aux organismes qui souhaitent clarifier leurs résultats et avoir plus d'impact.

Enfin, un de nos programmes s'adresse en particulier aux organismes de bienfaisance établis à Montréal.

SPHÈRES D'INTÉRÊTS

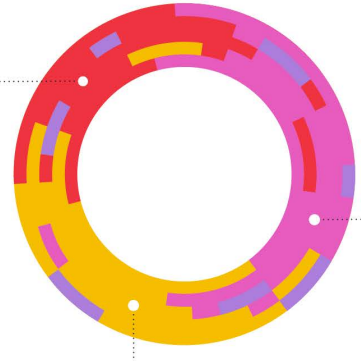

Réconciliation

Faire progresser une **économie de réconciliation** où les richesses et les ressources sont équitablement partagées et gérées de manière durable pour la génération actuelle et celles à venir, grâce aux relations entre peuples autochtones et non autochtones.

Communautés

Soutenir et amplifier **l'action des groupes dignes d'équité** en vue de surmonter les barrières systémiques à la justice économique et sociale, et ce, à l'échelle locale, régionale ou nationale.

Climat

Contribuer à ce que le Canada effectue sa transition vers une **économie carboneutre** de façon à produire des résultats durables et équitables pour tous.

Introduction

Ce document fournit des instructions et un exemple de demande de contributions relatives aux sphères d'intérêts.

Toutes les demandes doivent être soumises par l'entremise de **notre portail** pour que notre équipe puisse les passer en revue.

Dans cette catégorie de contributions :

- Il n'y a **pas de date limite** pour soumettre une demande.
- Il n'y a **pas de montant maximal**.
- Les projets peuvent s'échelonner sur **plusieurs années**.
- Des contributions sont habituellement versées à **des organismes de bienfaisance enregistrés**, mais nous soutenons aussi d'autres types d'organismes.

?

Plus de questions ? Contactez-nous à **info@mcconnellfoundation.ca.** Abonnez-vous à notre infolettre **ici.**

LE PROCESSUS DE VOTRE DEMANDE :

1. Inscrivez-vous sur notre **portail.**

2. Complétez le bref formulaire :
— Questions préliminaires
— Questions du bref formulaire
— Les renseignements budgétaires

Si votre organisation est sélectionnée, nous communiquerons avec vous :

3. Complétez le formulaire détaillé :
— Questions du formulaire détaillé
— Questions des sphères d'intérêts
— Un budget détaillé

Instructions et exemple de demande

1 — S'inscrire

La première étape consiste à inscrire votre organisme sur notre **portail.** Après quoi, vous recevrez quelques jours plus tard un nom d'utilisateur et un mot de passe qui vous permettra de soumettre votre demande.

2 — Bref formulaire

Une fois que votre compte est créé, vous pouvez commencer votre bref formulaire. Cette étape de la demande devrait nous donner un aperçu de votre organisation, les activités ou projets pour lesquels vous souhaitez obtenir des contributions et l'impact que vous visez. Les questions devraient prendre peu de temps à compléter. Cela nous permettra de déterminer **si votre demande satisfait les critères pour soumettre une demande détaillée.**

Veuillez noter que la Fondation McConnell s'intéresse aux demandes qui renvoient à nos sphères d'intérêts. Vous devez préciser l'une d'entre elles dans votre demande. Nous n'acceptons plus de demande directement pour le **Fonds d'innovation sociale.** Si vous voulez soumettre une demande de contribution (allant jusqu'à 400 000 $) pour des travaux en harmonie avec le Fonds d'innovation sociale, vous pouvez le faire, mais vous devez néanmoins choisir la sphère d'intérêts qui correspond le mieux à votre projet.

Vous recevrez une réponse dans **un délai d'un mois** suivant la soumission de votre demande.

2A — Questions préliminaires

Les questions ci-dessous vous seront demandées sur notre portail. Prenez le temps de **les consulter avant de commencer votre demande.**

- **Renseignements de l'organisme**
  - Nom de l'organisme
  - Emplacement
  - Personne-ressource
  - Présidente ou président de l'organisme, ou personne occupant un poste équivalent

- **Contexte de l'organisme en bref** (réponse brève)
- **Statut d'organisme de bienfaisance**
- Allez-vous utiliser un organisme **fiduciaire ?**

- Quel **genre de contribution** demandez-vous?

  ☐ Sphères d'intérêts
  ☐ Innoweave
  ☐ Montréal

- Votre demande concerne principalement **quelle sphère d'intérêts** ?

  ☐ Communautés
  ☐ Réconciliation
  ☐ Climat

- **Titre** du projet ou de l'activité [200 caractères]
- **Sommaire** du projet ou de l'activité [400 caractères]
- **Région géographique** desservant le projet ou l'activité [menu déroulant]

Questionnaire d'admissibilité

Afin de vérifier si votre proposition est éligible à un financement, veuillez cocher un des éléments ci-dessous s'il correspond à votre projet. Si aucun de ces éléments ne s'applique, veuillez confirmer en sélectionnant « Aucune de ces réponses » à la toute fin de la liste. Consultez la **Foire aux questions** pour mieux comprendre les protocoles de la Fondation McConnell en matière de contributions financières.

☐ Le projet proposé se déroule à l'extérieur du Canada.
☐ La demande fait partie d'une campagne générale de collecte de fonds.
☐ La contribution servira à réduire un déficit financier ou opérationnel.
☐ La contribution sera ajoutée à un fonds de dotation.
☐ La contribution servira principalement à répondre à une urgence organisationelle.
☐ La contribution ne servira pas principalement à effectuer de la recherche universitaire.
☐ La contribution ne servira pas principalement à des activités religieuses.
☐ La demande renvoie à une commandite d'événement ou de conférence.
☐ Le projet comprend des activités politiques partisanes.
☐ Aucune de ces réponses.

2B — Questions du bref formulaire

Vous devez répondre aux cinq questions ci-dessous en un maximum de **2250 caractères**, soit environ **300 mots**.

1. Veuillez **décrire les activités ou projets** pour lesquels vous demandez une contribution.

2. Pourquoi votre organisme est-il **en bonne position** pour réaliser ces activités ou projets (ceux décrits plus haut)?

3. Veuillez expliquer comment vos activités ou projets **s'harmonisent avec la sphère d'intérêts** que vous avez sélectionnée et préciser si vous pouvez établir des liens avec d'autres sphères d'intérêts.

4. Veuillez décrire **les communautés et la ou les populations** avec lesquelles vous travaillez. Qui bénéficiera des activités ou projets et comment ces personnes ou communautés seront-elles impliquées? Assurez-vous de décrire aussi la région géographique que vous comptez desservir.

5. Quel **changement se produira** si les activités ou projets proposés connaissent du succès?

6. Veuillez inclure les renseignements budgétaires ci-dessous (un chiffre par ligne). Vous aurez l'occasion de fournir **plus de détails sur le projet ainsi qu'un budget détaillé** si votre demande passe à l'étape 2.

- ☐ Montant total demandé
- ☐ Nombre d'années pour lequel vous demandez une contribution
- ☐ Budget total prévu pour les activités ou projets proposés
- ☐ Financement total déjà confirmé

3 — Formulaire détaillé

Introduction : Si les activités ou projets que vous proposez correspondent à nos sphères d'intérêts, nous vous inviterons à soumettre une demande détaillée. À cette étape, votre demande doit répondre à :

A. Questions communes à toutes les sphères d'intérêts, détaillant vos partenariats, votre plan d'évaluation, l'ampleur et l'étendue de vos activités ou projets, ainsi que l'approche de votre organisation en matière de diversité et d'inclusion.

B. Questions relatives à la sphère d'intérêts que vous avez sélectionnée.

C. Renseignements budgétaires

D. Autres documents (si applicable)

Vous pouvez trouver **Étape 2 des demandes** sur notre portail, sur le menu à gauche, sous **Proposals/Demandes**, dans la section **Edit/Modifications**.

Vos réponses aux questions qui suivent ne devraient pas dépasser **2250 caractères chacune (1400 en anglais).**

Vous recevrez une réponse de notre part dans **un délai d'un mois** au sujet des délais et des prochaines étapes. Notre objectif est de prendre des décisions de financement dans un délai de **quatre mois,** mais cela peut prendre **jusqu'à six mois** en fonction des échéanciers et de la complexité des activités ou projets proposés dans la demande.

3A — Formulaire détaillé : Questions communes à toutes les sphères d'intérêts

1. Qui sont **vos partenaires pour ces activités ou projets et quel rôle jouent-ils?** Y a-t-il des partenariats que vous souhaitez établir ou renforcer? Qui sont d'autres parties prenantes qui travaillent sur le même problème et comment vos activités ou projets pourraient-ils venir compléter leurs efforts?

2. Quel est votre **plan d'évaluation?** Comment allez-vous suivre et mesurer votre impact?

3. Le projet aborde-t-il **les systèmes ou les causes profondes du problème** que vous voulez résoudre? Par exemple, existe-t-il des obstacles précis que vous voulez surmonter?

4. Veuillez répondre aux questions ci-dessous sur la façon dont votre organisme aborde **les enjeux de justice, d'équité, de diversité, d'inclusion et d'accessibilité** :

- Décrivez le portrait démographique des membres de votre personnel et de votre conseil d'administration.
- Décrivez vos cibles en matière de diversité et d'inclusion, s'il y a lieu.
- Si cela est pertinent, comment votre organisme s'engage-t-il à assurer la participation des personnes ou des communautés marginalisées, sous-représentées ou vulnérables?

5. Souhaitez-vous **ajouter autre chose** au sujet des activités ou projets proposés qui n'a pas été mentionné dans votre formulaire bref ou votre demande détaillée?

6. Si les activités ou projets proposés correspondent à **d'autres sphères d'intérêts** de la Fondation McConnell, veuillez **les décrire**.

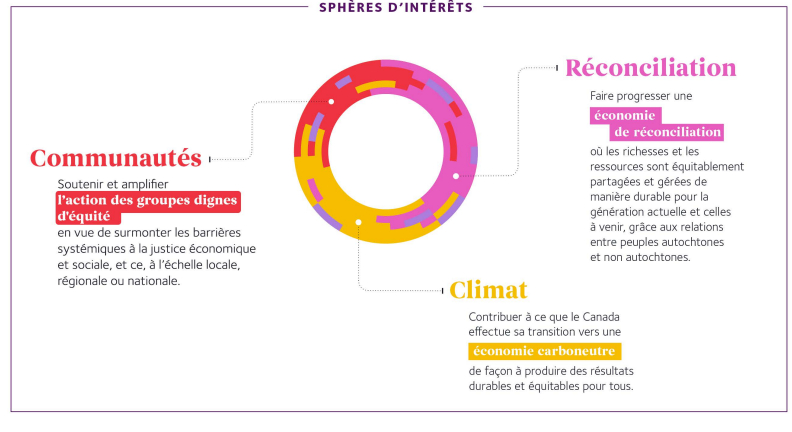

3B — Formulaire détaillé : Questions des sphères d'intérêts

COMMUNAUTÉS

1. Veuillez choisir au moins **une stratégie** de la sphère d'intérêts Communauté pour laquelle vous demandez une contribution. Répondez uniquement aux questions qui s'appliquent à votre projet ou activité.

Collaboration et action collective : **1.** Comment les activités ou projets proposés feront-ils avancer l'inclusion sociale et économique, l'équité et la justice? **2.** Pourquoi proposez-vous une collaboration ou une action collective? **3.** Comment votre action impliquera-t-elles les personnes ou les communautés qui sont les principales concernées par les activités ou projets proposés? **4.** Veuillez décrire votre partenariat. Depuis combien de temps travaillez-vous ensemble? Qu'est-ce qui vous a réuni? Quels sont les changements ayant découlé de votre collaboration? **5.** Quel est l'appui dont vous et vos partenaires avez besoin pour réaliser ces activités ou projets?

Changement sur le plan des politiques : **1.** Comment les activités ou projets proposés feront-ils avancer l'inclusion sociale et économique, l'équité et la justice? **2.** Pourquoi proposez-vous une action au niveau des politiques? **3.** Comment votre action impliquera-t-elles les personnes ou les communautés qui sont les principales concernées par les activités ou projets proposés? **4.** Quel est l'appui dont vous et vos partenaires avez besoin pour réaliser ces activités ou projets?

RÉCONCILIATION

1. Veuillez choisir au moins **une stratégie** de la sphères d'intérêts Réconciliation pour laquelle vous demandez une contribution. Répondez uniquement aux questions qui s'appliquent à votre projet ou activité.

Modèles de financement collaboratif : Comment votre activité ou projet contribue-t-il à des modèles de financement collaboratif?

Plateformes de changement novatrices : Comment votre activité ou projet contribue-t-il à créer des plateformes de changement novatrices?

Solutions financières innovantes : Comment votre activité ou projet contribue-t-il à des solutions financières innovantes pour créer un changement systémique durable?

2. Comment les activités ou projets aident-ils à réduire **l'écart socio-économique** entre peuples autochtones et peuples non autochtones? Quel lien y a-t-il avec **l'économie de réconciliation**, dans laquelle la richesse et les ressources sont partagées équitablement et gérées de manière durable?

3. Veuillez décrire **l'engagement et le leadership autochtones** au sein de votre organisme. Pouvez-vous décrire certaines relations que vous entretenez avec des organismes ou des leaders autochtones?

CLIMAT

1. Veuillez choisir au moins **une stratégie** de la sphère d'intérêts Climat pour laquelle vous demandez une contribution. Répondez uniquement aux questions qui s'appliquent à votre projet ou activité.

Solutions climatiques : **1.** Comment votre activité ou projet aide-t-il à réduire les émissions de gaz à effet de serre (GES)? **2.** Veuillez préciser dans quel secteur votre projet réduira les GES et les quantifier si possible. **3.** Comment votre projet augmentera t'il l'équité ou la participation d'individus ou de communautés sous-représentées?

Diversité et inclusion : 1. Veuillez décrire le défi en matière de diversité et d'inclusion auquel le projet répond. **2.** Votre activité ou projet est-il dirigé par des personnes ou des communautés qui aspirent à l'équité? **3.** Apprenez-en plus sur les groupes que nous voulons soutenir **ici.**

Finance durable : 1. Quels sont les besoins en capacité, en données ou informations qui seront comblés par votre projet dans le domaine de la finance durable au Canada? **2.** Qui dans le secteur financier bénéficiera de votre projet? **3.** Comment votre projet facilitera l'investissement de capitaux publics ou privés en solutions climatiques? **4.** Comment votre projet améliorera-t-il l'équité dans l' économie carboneutre?

3C — Budget + autres documents

Budget : Veuillez téléverser votre budget en format Excel. SVP, utilisez **ce gabarit.**

Autres documents : Vous pouvez joindre un exemplaire de votre proposition complète dans un autre format. Cependant, veuillez noter que le présent formulaire doit contenir l'essentiel de votre proposition et que le matériel supplémentaire pourrait ne pas être examiné aussi minutieusement.

Si vous réalisez avoir fait une erreur au moment de téléverser vos documents et que vous devez recommencer, ou si la Fondation vous a demandé de resoumettre vos documents, vous pouvez le faire à l'aide de la boîte **« Téléverser des documents »** dans le bas du présent formulaire. N'oubliez pas d'enregistrer les changements apportés au formulaire avant de resoumettre vos documents.

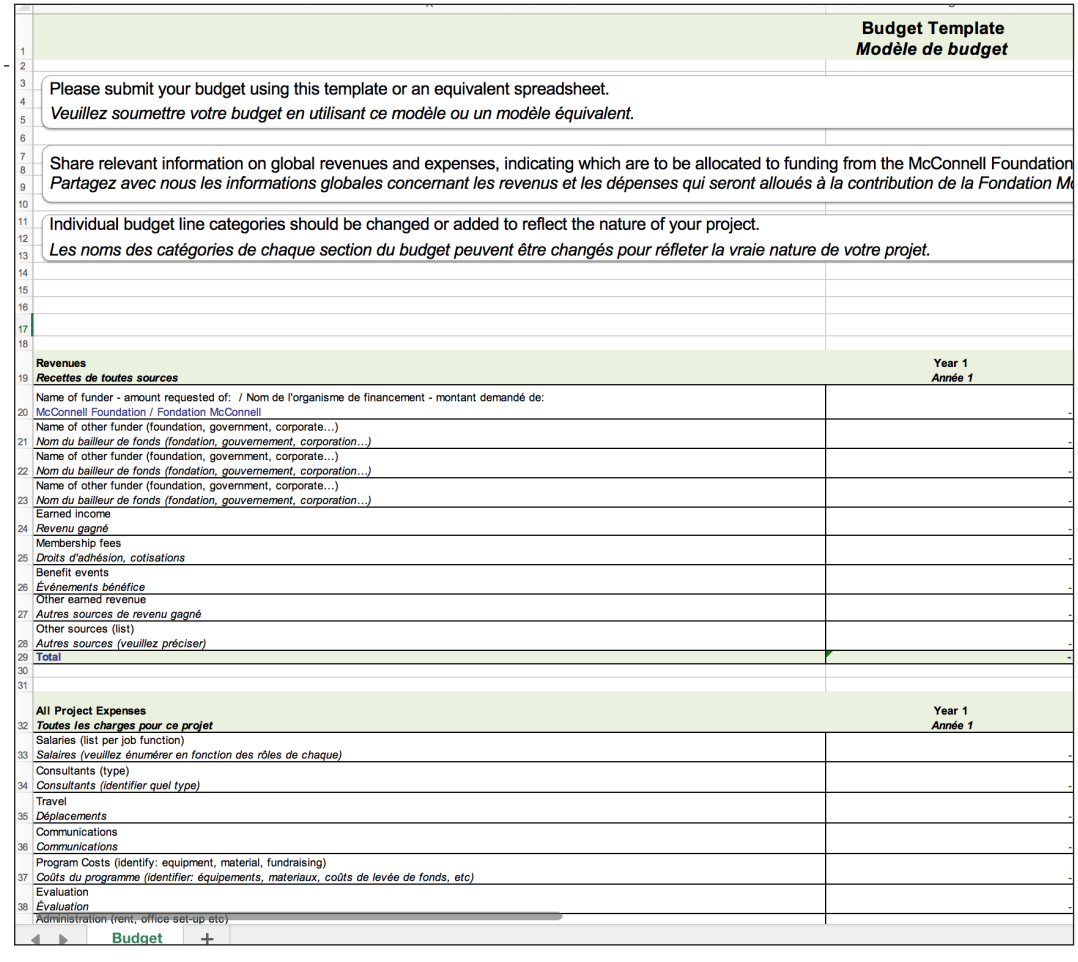

Budget Template
Modèle de budget

Please submit your budget using this template or an equivalent spreadsheet.
Veuillez soumettre votre budget en utilisant ce modèle ou un modèle équivalent.

Share relevant information on global revenues and expenses, indicating which are to be allocated to funding from the McConnell Foundation
Partagez avec nous les informations globales concernant les revenus et les dépenses qui seront alloués à la contribution de la Fondation M

Individual budget line categories should be changed or added to reflect the nature of your project.
Les noms des catégories de chaque section du budget peuvent être changés pour réfleter la vraie nature de votre projet.

	Revenues *Recettes de toutes sources*	Year 1 *Année 1*
20	Name of funder - amount requested of: / Nom de l'organisme de financement - montant demandé de: McConnell Foundation / Fondation McConnell	-
21	Name of other funder (foundation, government, corporate…) *Nom du bailleur de fonds (fondation, gouvernement, corporation…)*	-
22	Name of other funder (foundation, government, corporate…) *Nom du bailleur de fonds (fondation, gouvernement, corporation…)*	-
23	Name of other funder (foundation, government, corporate…) *Nom du bailleur de fonds (fondation, gouvernement, corporation…)*	-
24	Earned income *Revenu gagné*	-
25	Membership fees *Droits d'adhésion, cotisations*	-
26	Benefit events *Événements bénéfice*	-
27	Other earned revenue *Autres sources de revenu gagné*	-
28	Other sources (list) *Autres sources (veuillez préciser)*	-
29	Total	-

	All Project Expenses *Toutes les charges pour ce projet*	Year 1 *Année 1*
33	Salaries (list per job function) *Salaires (veuillez énumérer en fonction des rôles de chaque)*	-
34	Consultants (type) *Consultants (identifier quel type)*	-
35	Travel *Déplacements*	-
36	Communications *Communications*	-
37	Program Costs (identify: equipment, material, fundraising) *Coûts du programme (identifier: équipements, materiaux, coûts de levée de fonds, etc)*	-
38	Evaluation *Évaluation*	-
	Administration (rent, office set-up etc)	

Budget

Vous voulez soumettre une demande ? Félicitations!
Visitez le portail **ici.**

Fondation McConnell
1002 rue Sherbrooke Ouest – Bureau 1800
Montréal (Québec) – H3A 3L6
Téléphone : 514-288-2133
Télécopieur : 514-288-1479